

Ficha de Inscrição
BRINCANDO COM O MUNDO VEGETAL EM CIÊNCIAS
Escola EB2/3 Dr. Francisco Sanches, em Braga, 4 de maio de 2012

Nome: _____ Tel.: _____

Morada: _____ CP: _____

Escola: _____ Grupo: _____ E-mail: _____ @ _____

Sócio SEPLEU n.º _____ 25,00€ Agr. Dr. Francisco Sanches: 60,00€ Não Sócio: 90,00€

Junto envio cheque n.º _____ do/a _____ (Banco) no valor de _____ €
(_____ euros) em nome de SEPLEU – Delegação Regional de Braga.

Enviar ficha de inscrição, **fotocópia do BI, NIF** e pagamento **até 30 de abril de 2012**, para:

SEPLEU – Del. Reg. Braga – Av. General Norton de Matos, n.º 50, 2º Andar, Sala 6 – 4700-387 Braga

Inscrições limitadas. Caso não receba qualquer comunicação em contrário, tal significa que a sua inscrição foi aceite.
Será entregue o certificado de frequência e o respetivo recibo. Esta ficha pode ser fotocopiada.

Formadoras

Mestre Maria Cândida Pires

- Professora do grupo 230 na escola EB 2/3 Dom António Ferreira Gomes em Penafiel;
- Mestre em Educação na área de Supervisão Pedagógica em Ensino das Ciências da Natureza;
- Formadora do programa de formação de professores do 1º CEB em Ensino Experimental em Ciências.

Mestre Maria João da Silva Passos

- Professora do grupo 230 na escola EBI de Castelo do Neiva;
- Autora de várias comunicações em conferências nacionais e internacionais;
- Mestre em Educação na área de Supervisão Pedagógica em Ensino das Ciências;
- Formadora do programa de formação de professores do 1º CEB em Ensino Experimental em Ciências.

Objetivos:

- a) Favorecer a troca de experiências de desenvolvimento pedagógico e didático em Ciências;
- b) Estimular a integração de atividades práticas no quotidiano das aulas de Ciências;
- c) Fomentar dinâmicas de trabalho de grupo, entre educadores e professores, com vista a um investimento contínuo no ensino das Ciências;
- d) Proporcionar espaços de reflexão conjunta e de experimentação entre pares (educadores e professores);
- e) Avaliar criticamente o material produzido com vista à melhoria das práticas pedagógicas.

Ação de Formação:

BRINCANDO COM O MUNDO VEGETAL EM CIÊNCIAS

- Nº de horas presenciais: 25
- Nº de créditos: 1
- Registo n.º CCPFC/ACC-69832/12

Destinatários:

Educadores de Infância, Professores do 1º Ciclo e do 2º Ciclo de Matemática e Ciências da Natureza dos grupos 100, 110 e 230.
É específica para estes grupos.

Critérios de selecção:

- 1º Ser sócio do SEPLEU ou docente do Agrupamento de Escolas Dr. Francisco Sanches;
- 2º Data de inscrição

Inscrições:

- Sócios: 25 €
- Docentes do Agrupamento Dr. Francisco Sanches: 60€
- Não sócios: 90 €

Número de Participantes:

- Min.: 15
- Max.: 30

Datas da Formação:

- 5 de maio** (sábado), das **9 horas** às **13h** e das **14horas** às **18h20m**.
- 12 de maio** (sábado), das **9 horas** às **13h** e das **14horas** às **18h20m**
- 26 de maio** (sábado), das **9 horas** às **13h** e das **14horas** às **18h20m**

Organização/Inscrições:

SEPLEU

Delegação Regional de Braga do SEPLEU

Av. General Norton de Matos, n.º 50,
2º Andar - Sala 6 4700-387 Braga
Tel./Fax 253 217 184

E-mail: sepleu.braga@sapo.pt

TLM: 916 903 700 / 938 432 911 / 967 264 167

Colaboração:

Agrupamento de Escolas
Dr. Francisco Sanches



Data Limite de Inscrição:

30 de abril de 2012

Conteúdos:

- Breve história da didática das Ciências;
- O desenvolvimento da didática das Ciências: fatores de influência e implicações para o ensino;
- Evolução do ensino das Ciências nas últimas décadas e do seu efeito na aprendizagem dos alunos;
- Distinção entre trabalho prático, experimental e laboratorial;
- Análise, produção e reflexão de percursos pedagógicos construídos para os alunos;
- Avaliação crítica das estratégias e materiais produzidos;
- Conclusão da ação de formação

NOTA: Esta ação de formação terá uma tipologia teórico/prática apresentando, no entanto, um cariz essencialmente prático e de reflexão conjunta.



Ação de Formação:

BRINCANDO COM O MUNDO VEGETAL EM CIÊNCIAS

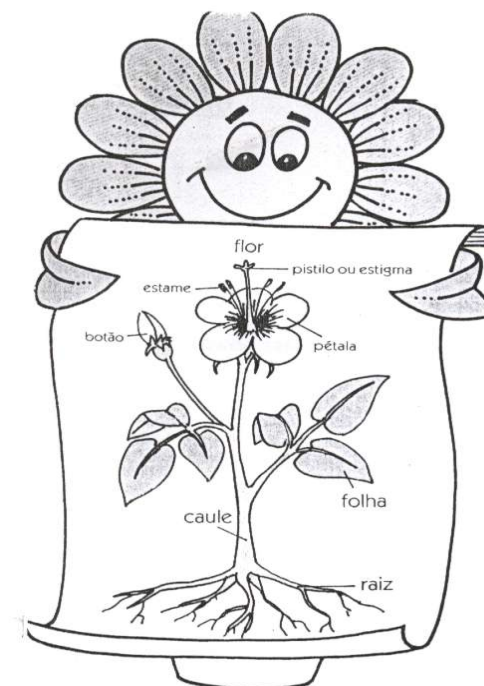

Braga

4 de maio de 2012

EB 2,3 Dr. Francisco Sanches