

## AVALIAÇÃO EM DISLEXIA

Local: Escola Superior de  
Saúde de Lisboa

Morada  
Av. D. João II, lote 4.69.01, Parque das Nações  
1990-096 Lisboa

<http://www.estesl.ipl.pt/localizacao>

Dia: 4 /12 / 2012

Horário: 18h30m/ 21h30m

Valor: 40 €

NIB: 001800032259704102017

### Conteúdos:

- O Cérebro, a leitura e a escrita;
- Avaliação em dislexia
- Estudo de casos e relatórios

Será emitido um certificado de participação.

Estarão à venda no local, materiais de intervenção pedagógica.

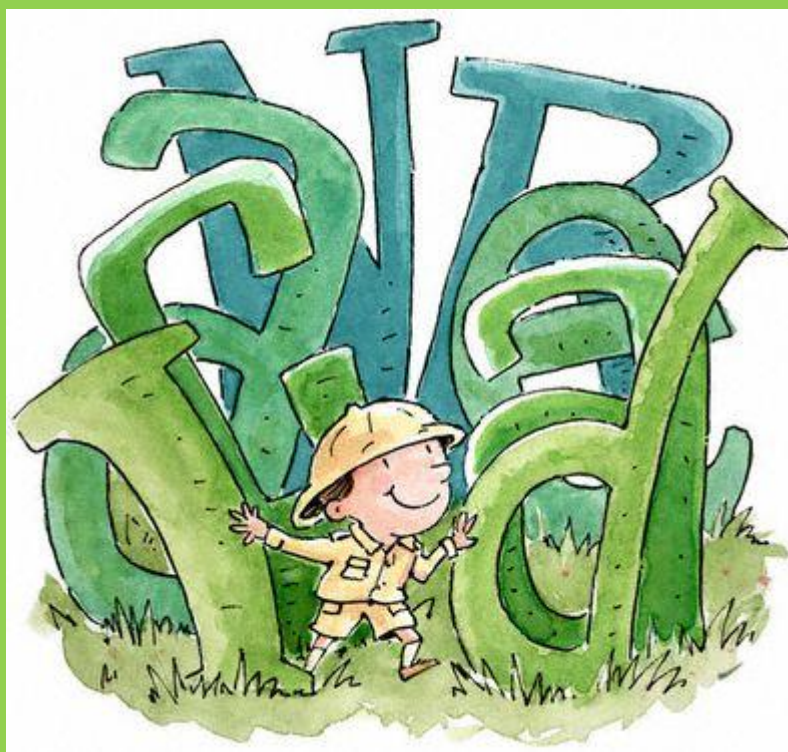

<http://biblevantemaia.blogspot.pt/2011/11/ler-e-desbravar-florestas-leia-mais.html>

Formador:

**Rafael Silva Pereira**

Doutorado pela Universidade da  
Extremadura na Especialidade de  
Neuropsicologia da Dislexia

Inscrição com envio de  
comprovativo para:

[neurodislexia@gmail.com](mailto:neurodislexia@gmail.com)